



**SUPERINTENDENCIA
DE BANCOS**

**SISTEMA DE BANCA PRIVADA Y PÚBLICA
INFORME DEL SUBSECTOR
ACUICULTURA**

Marzo 2022

CONTENIDO

1. **Ámbito del sector en la CIU**
2. **Análisis Macroeconómico**
 - 2.1 Evolución del PIB constante – tasas de variación anual
 - 2.2 Evolución del PIB constante – tasas de variación trimestral
 - 2.3 Evolución del PIB constante en millones de USD
 - 2.4 Evolución de las ventas del sector
 - 2.5 Evolución de las recaudaciones del sector
 - 2.6 Cartera del subsector vs PIB corriente total y PIB del sector de la Banca Privada y Pública
3. **Comportamiento crediticio sectorial**
 - 3.1 Evolución del saldo de cartera del subsector y participación en la cartera total de la banca privada y pública
 - 3.2 Evolución de la morosidad y cobertura del subsector de la banca privada y pública
 - 3.3 Calificación de la cartera del subsector de la banca privada y pública
 - 3.4 Evolución de la calificación del subsector de la banca privada y pública
 - 3.5 Saldo de la cartera del subsector y participación por provincia de la banca privada y pública
 - 3.6 Saldo diferido de la cartera sectorial y participación en la cartera total del subsector de la banca privada y pública
4. **Conclusiones**



ANTECEDENTES DEL SUBSECTOR EN EL CIIU

- La utilidad de acogerse a la CIIU, es no perder de vista a las propuesta de Naciones Unidas de mantener una uniformidad en la clasificación de las Ramas de Actividad, que garantice la comparabilidad nacional e internacional.
- Dentro de la estructura esquemática de la CIIU revisión 4.0, a la Agricultura, ganadería, silvicultura y pesca, le corresponde el literal A.

ACTIVIDADES ASOCIADAS A LA AGRICULTURA, GANADERÍA, SILVICULTURA Y PESCA

- Agricultura, ganadería, caza y actividades de servicios conexas
- Silvicultura y extracción de madera
- Pesca y acuicultura

A su vez para el presente estudio del Subsector Acuicultura se han unificado las siguientes subsectores:

1. Acuicultura marina
2. Acuicultura de agua dulce

EVOLUCIÓN DEL PIB CONSTANTE – TASAS DE VARIACIÓN ANUAL

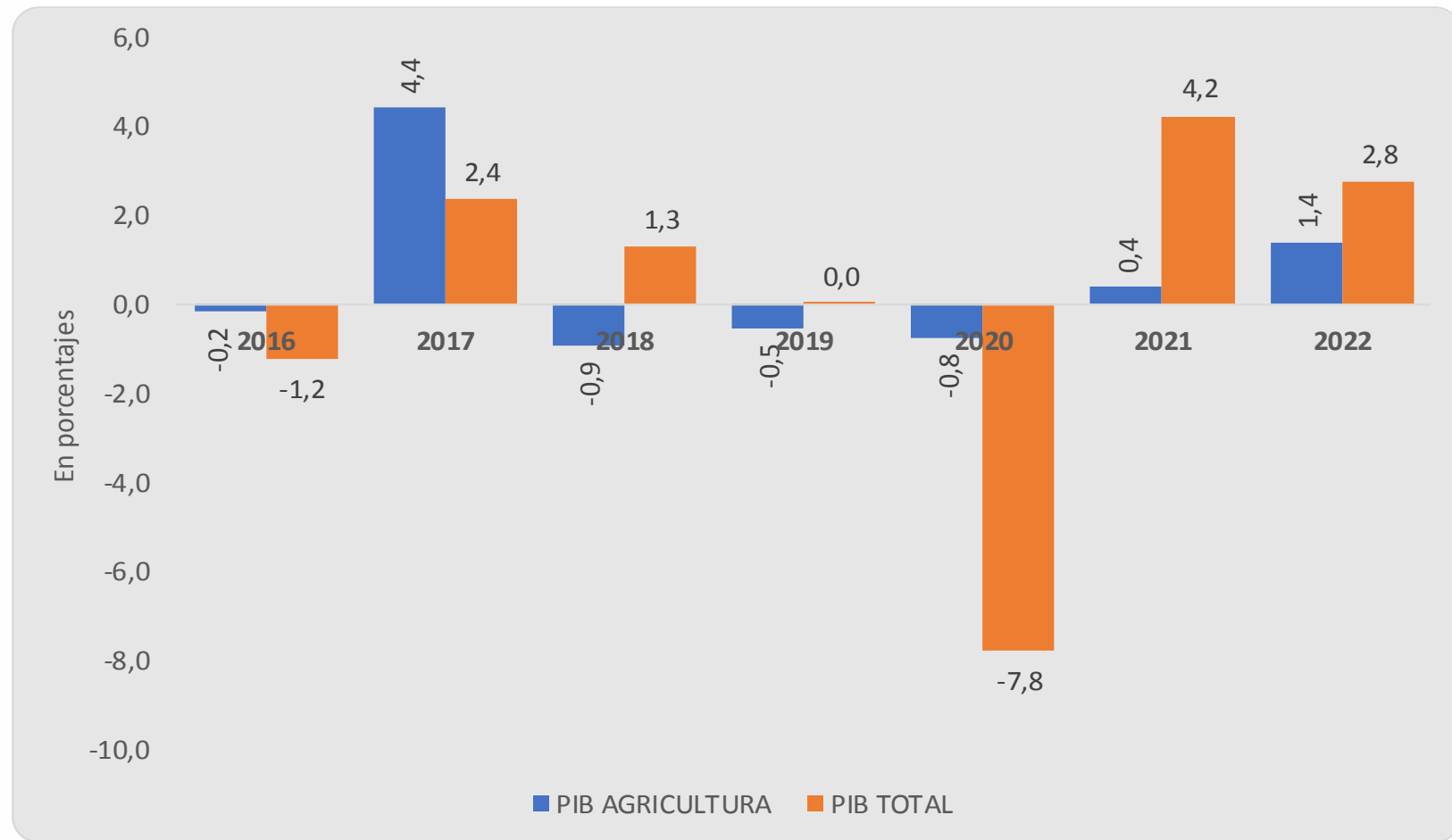

Nota: Según el BCE los datos del año 2016 son semi-definitivos, de los años 2017 al 2020 son provisionales, del año 2021 son provisionales por sumatoria de trimestres; y, del año 2022 son previsionales.

EVOLUCIÓN DEL PIB CONSTANTE – TASAS DE VARIACIÓN TRIMESTRAL

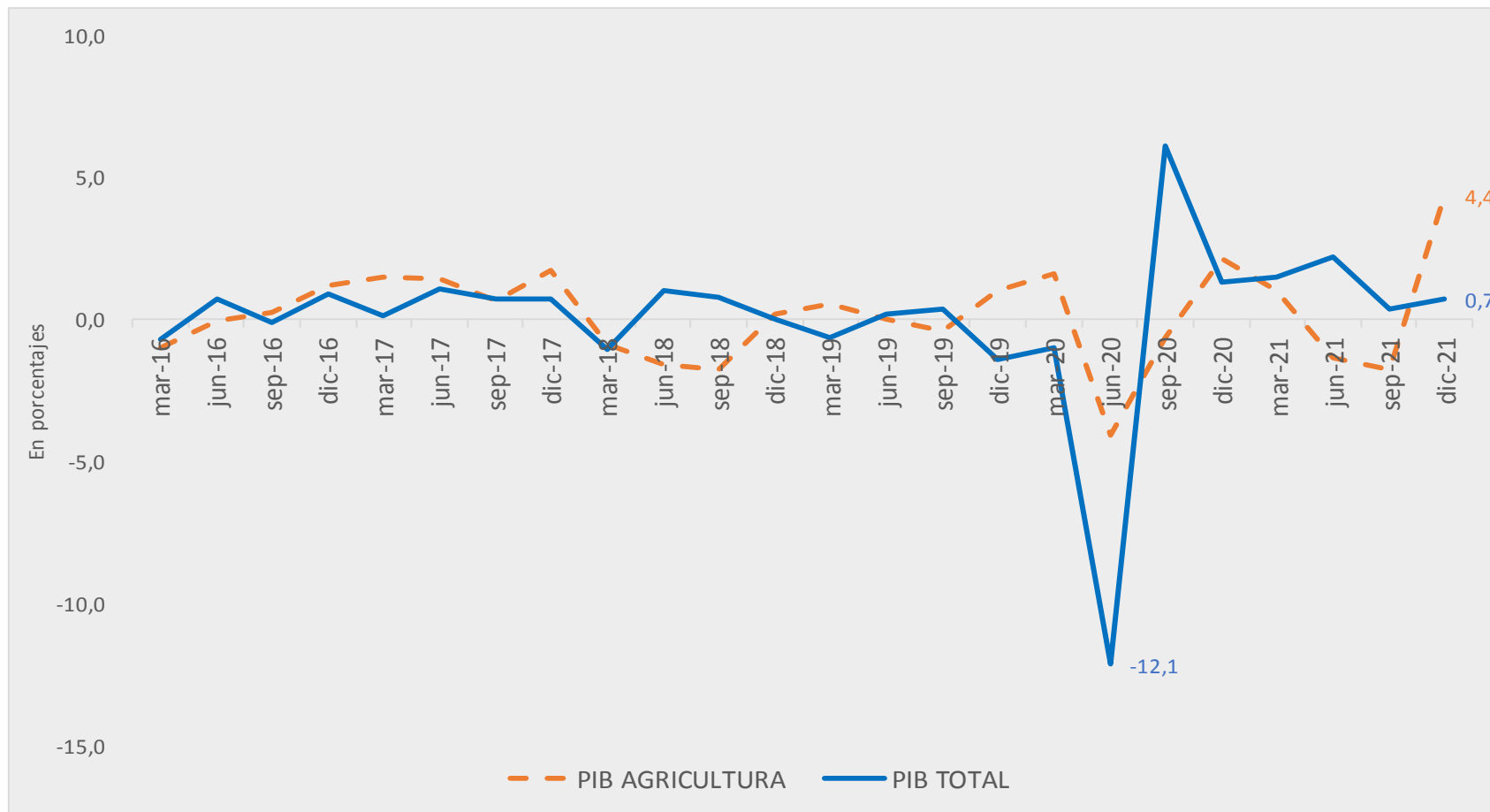

EVOLUCIÓN DEL PIB CONSTANTE (En millones de USD)

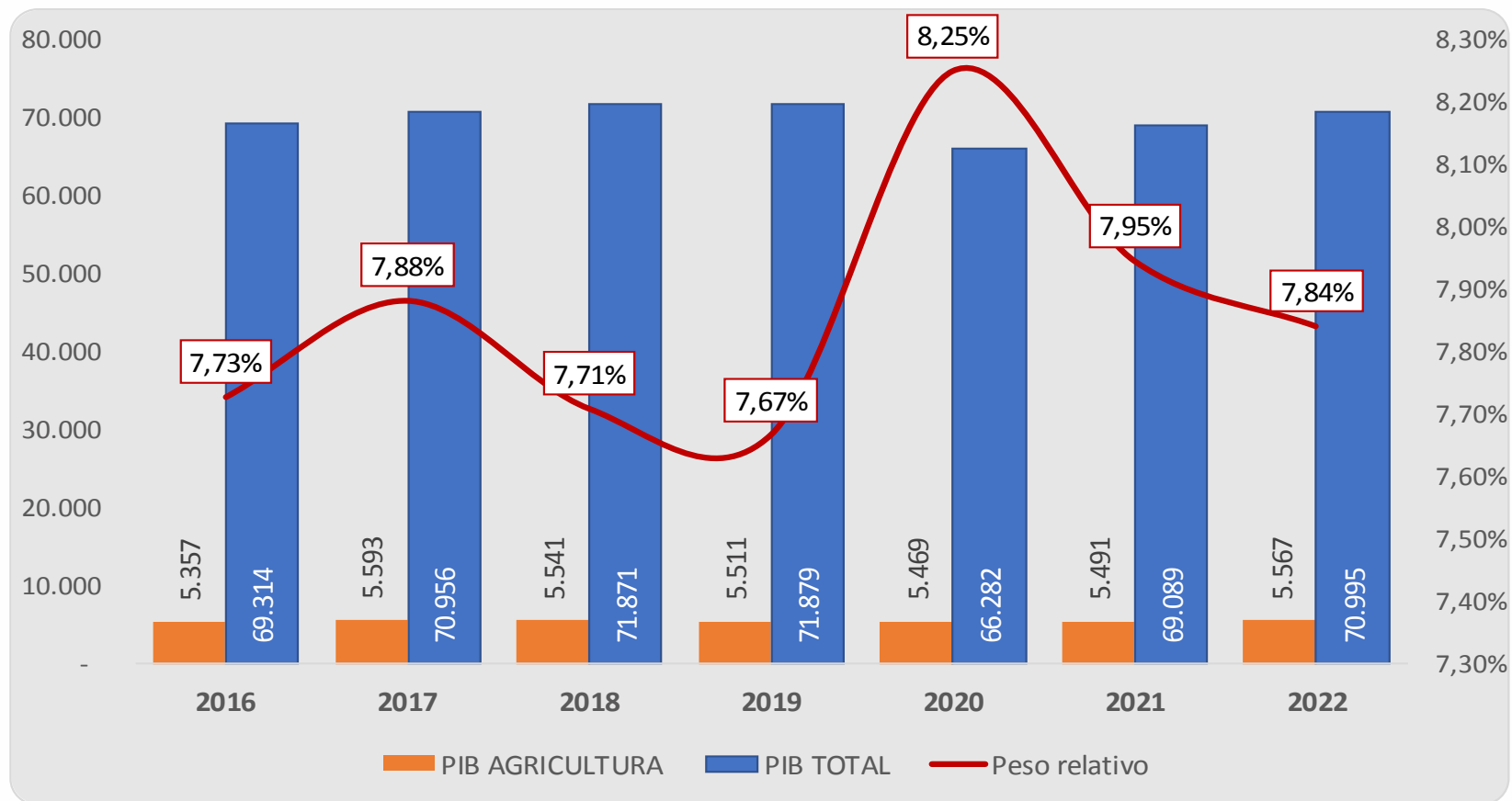

Nota: Según el BCE los datos del año 2016 son semi-definitivos, de los años 2017 al 2020 son provisionales, del año 2021 son provisionales por sumatoria de trimestres; y, del año 2022 son provisionales.

EVOLUCIÓN DE LAS VENTAS DEL SECTOR AGRICULTURA

En millones USD

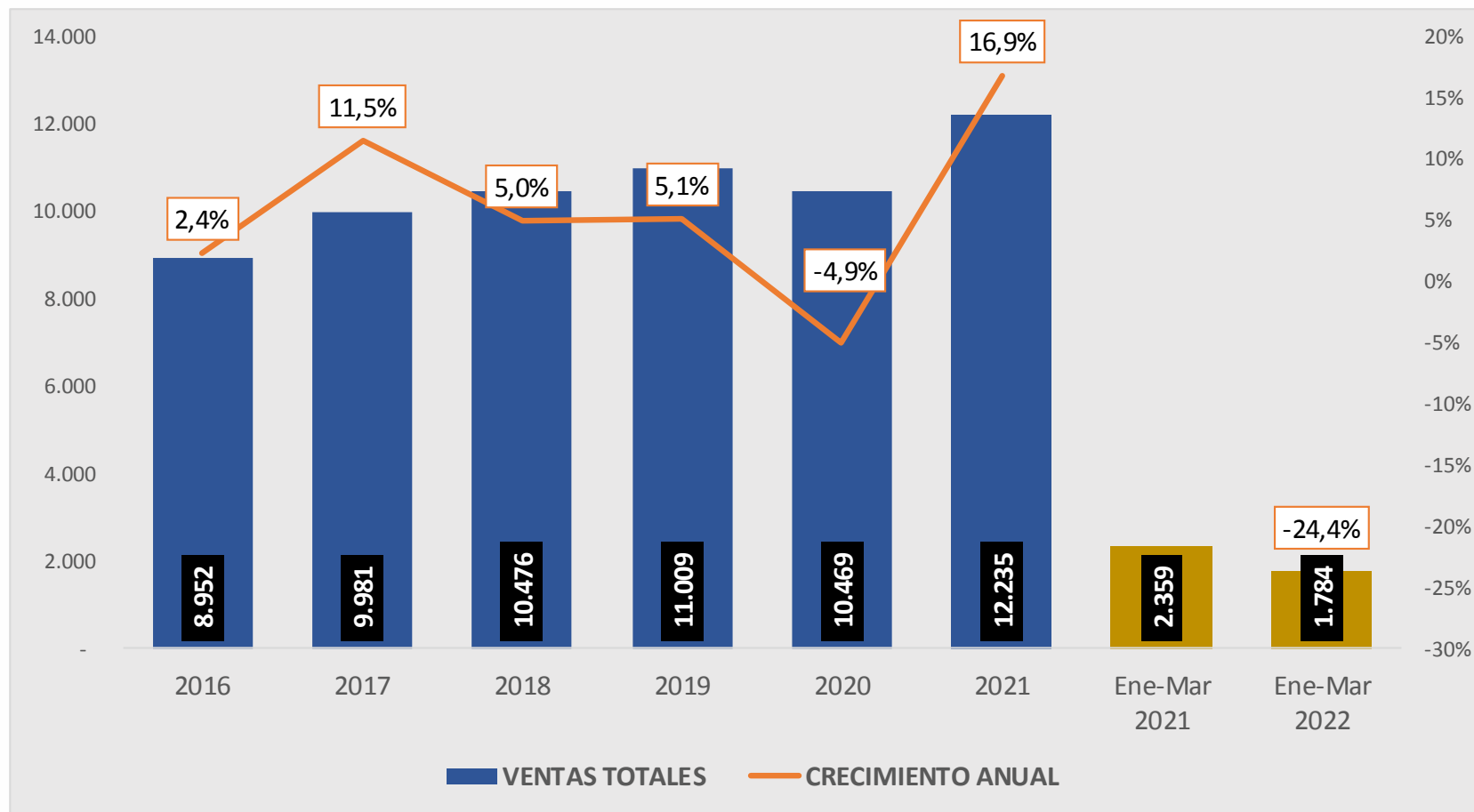

EVOLUTIVO DE LAS RECAUDACIONES DEL SECTOR AGRICULTURA (Millones USD)

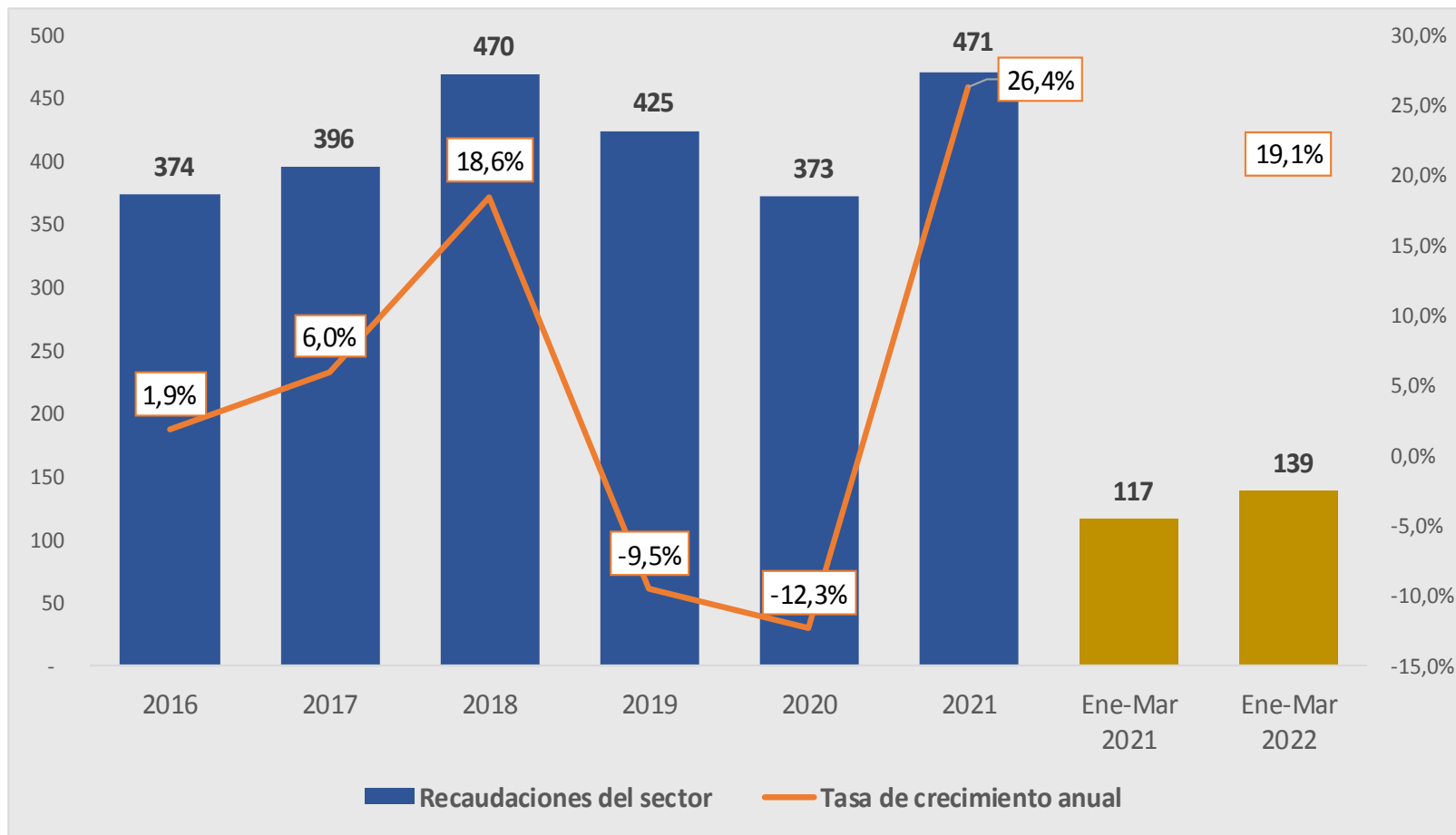

BANCA PRIVADA: CARTERA DEL SUBSECTOR ACUICULTURA Y PIB CORRIENTE TOTAL (Millones USD)

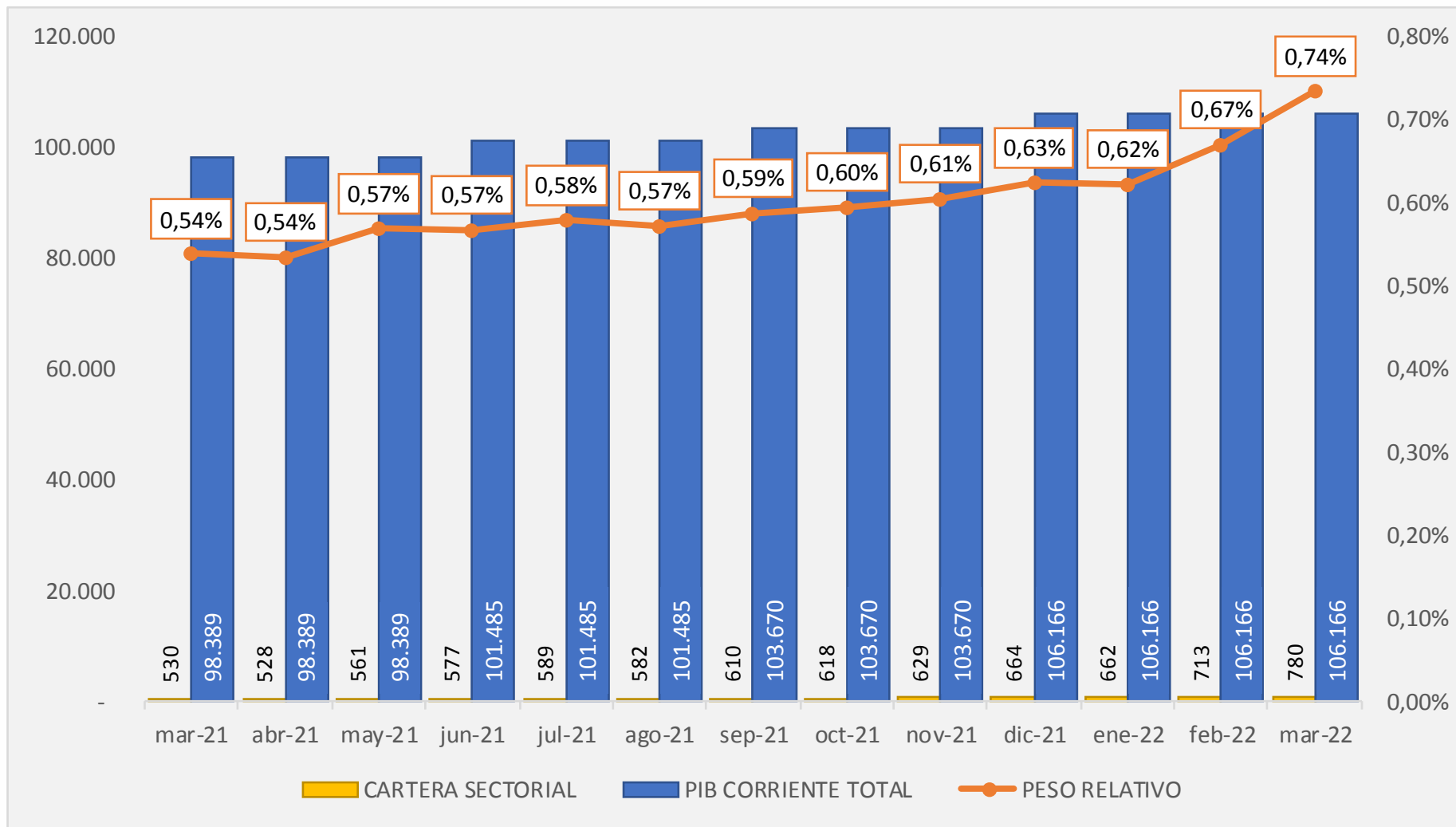

BANCA PRIVADA: CARTERA DEL SUBSECTOR ACUICULTURA Y PIB CORRIENTE AGRICULTURA (Millones USD)

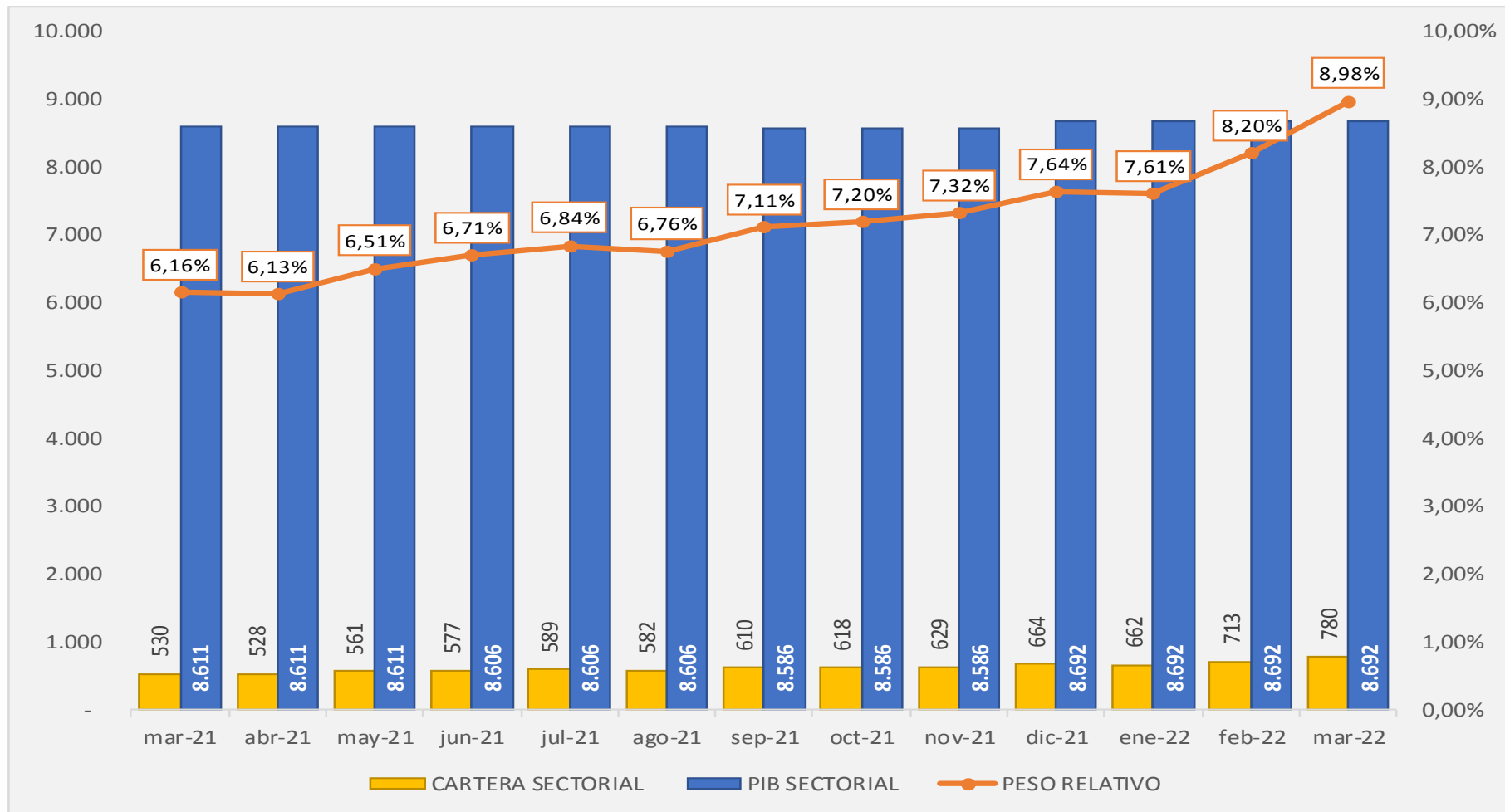

BANCA PRIVADA: EVOLUCIÓN DEL SALDO DE CARTERA DEL SUBSECTOR ACUICULTURA Y PARTICIPACIÓN EN LA CARTERA TOTAL (En millones USD)

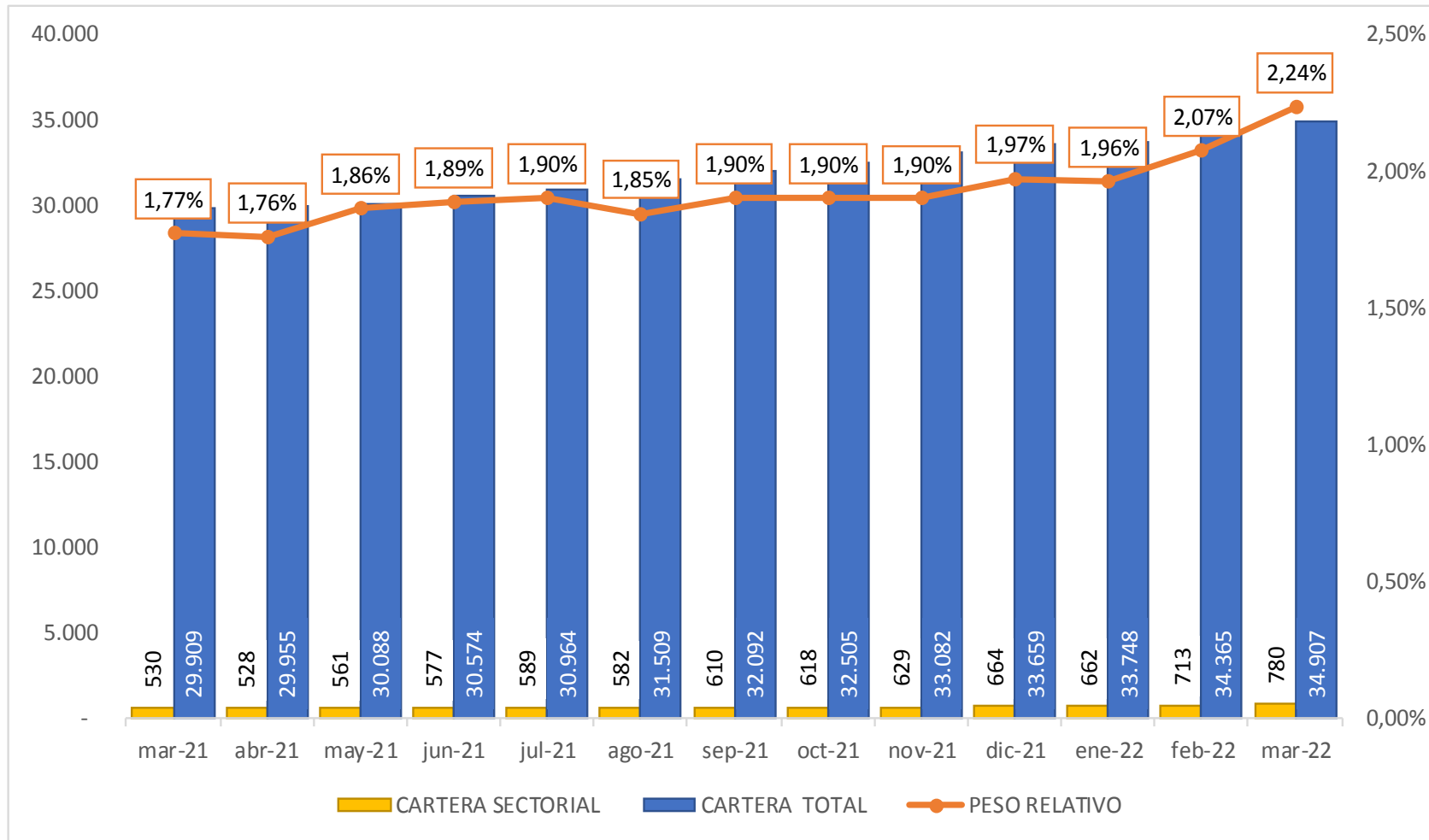

BANCA PRIVADA: EVOLUCIÓN DE LA MOROSIDAD DE LA CARTERA DEL SUBSECTOR ACUICULTURA

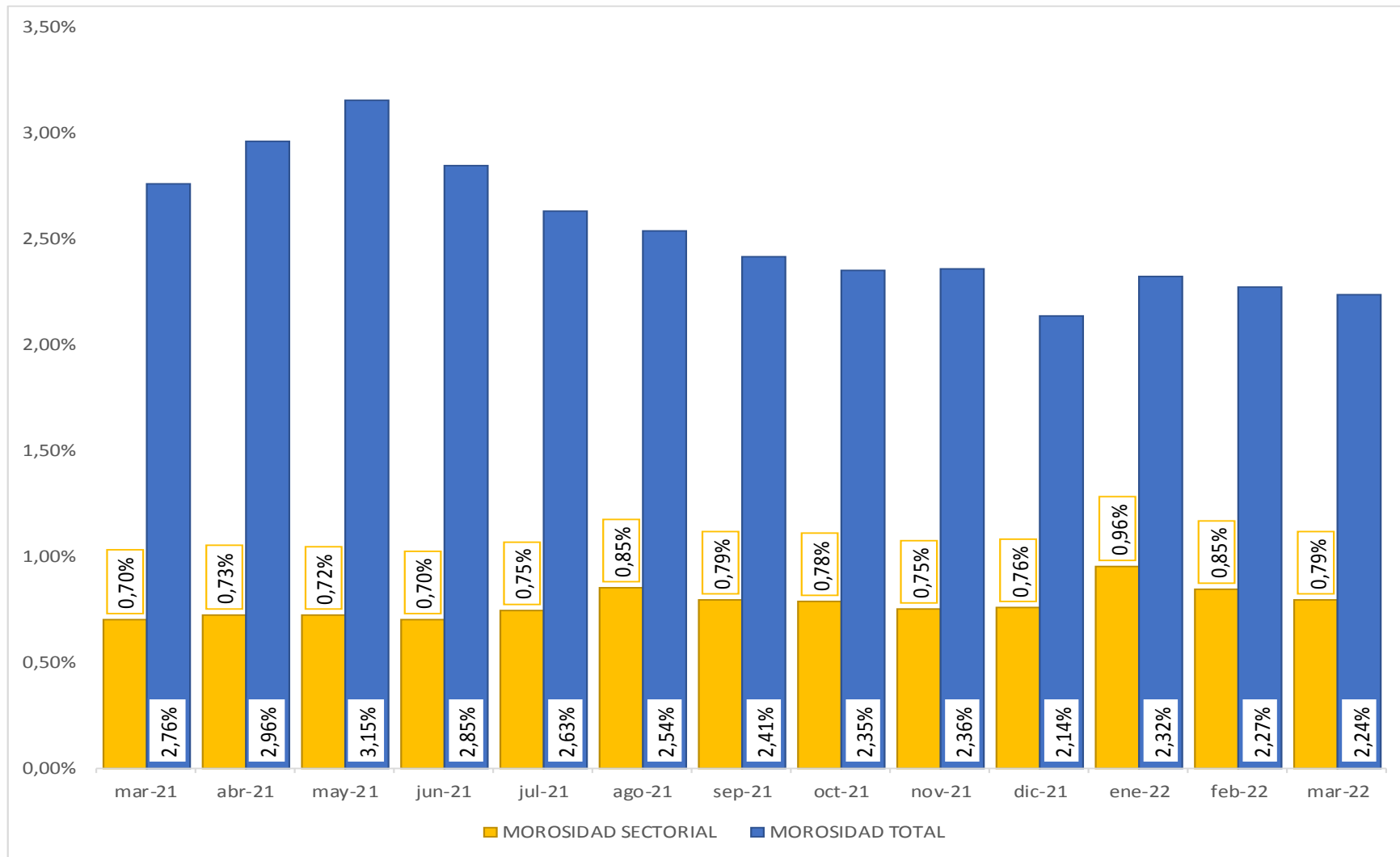

BANCA PRIVADA: EVOLUCIÓN DE LA COBERTURA DE LA CARTERA DEL SUBSECTOR ACUICULTURA

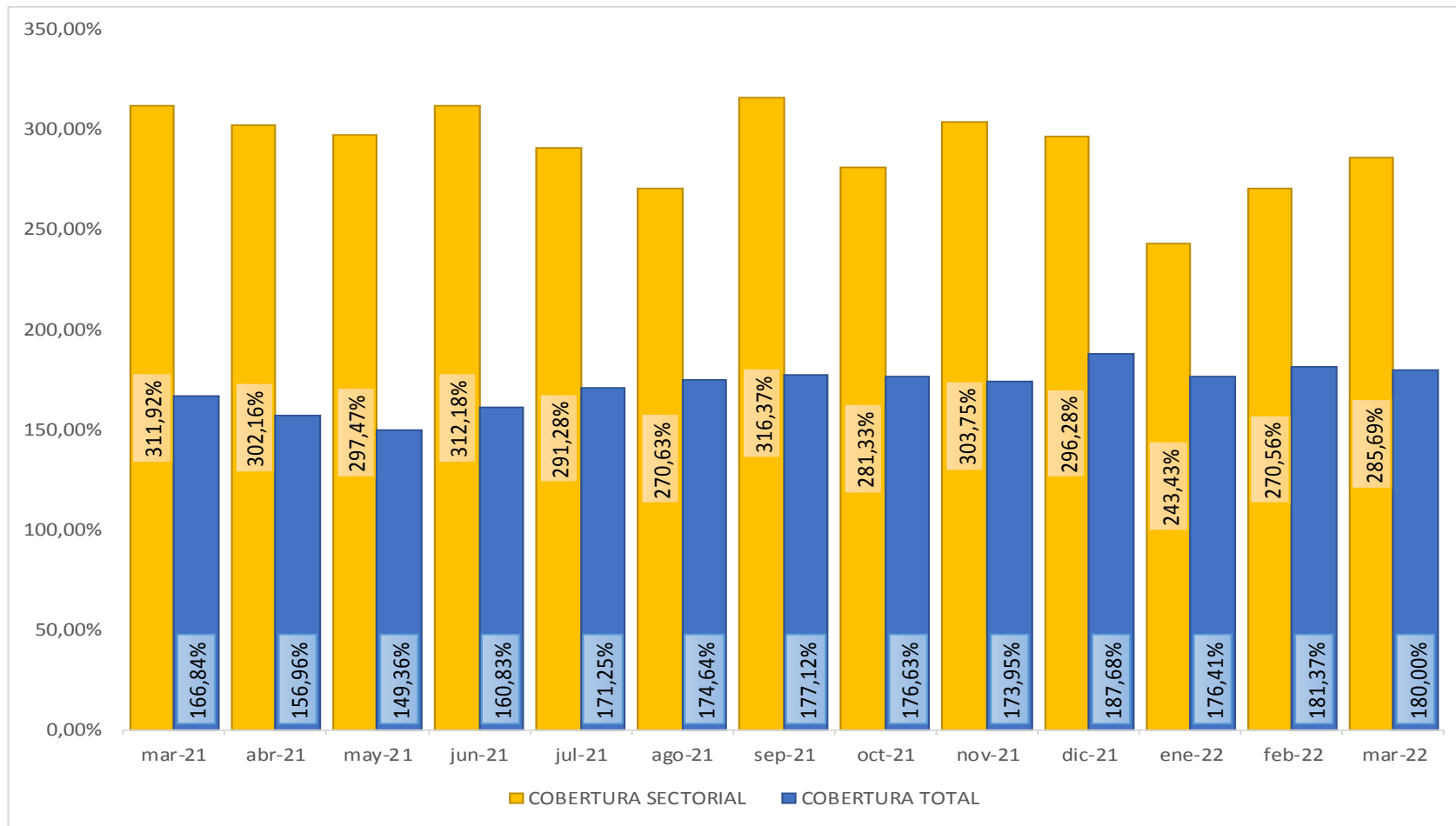

BANCA PRIVADA: CALIFICACIÓN DE LA CARTERA DEL SUBSECTOR ACUICULTURA
Marzo 2022

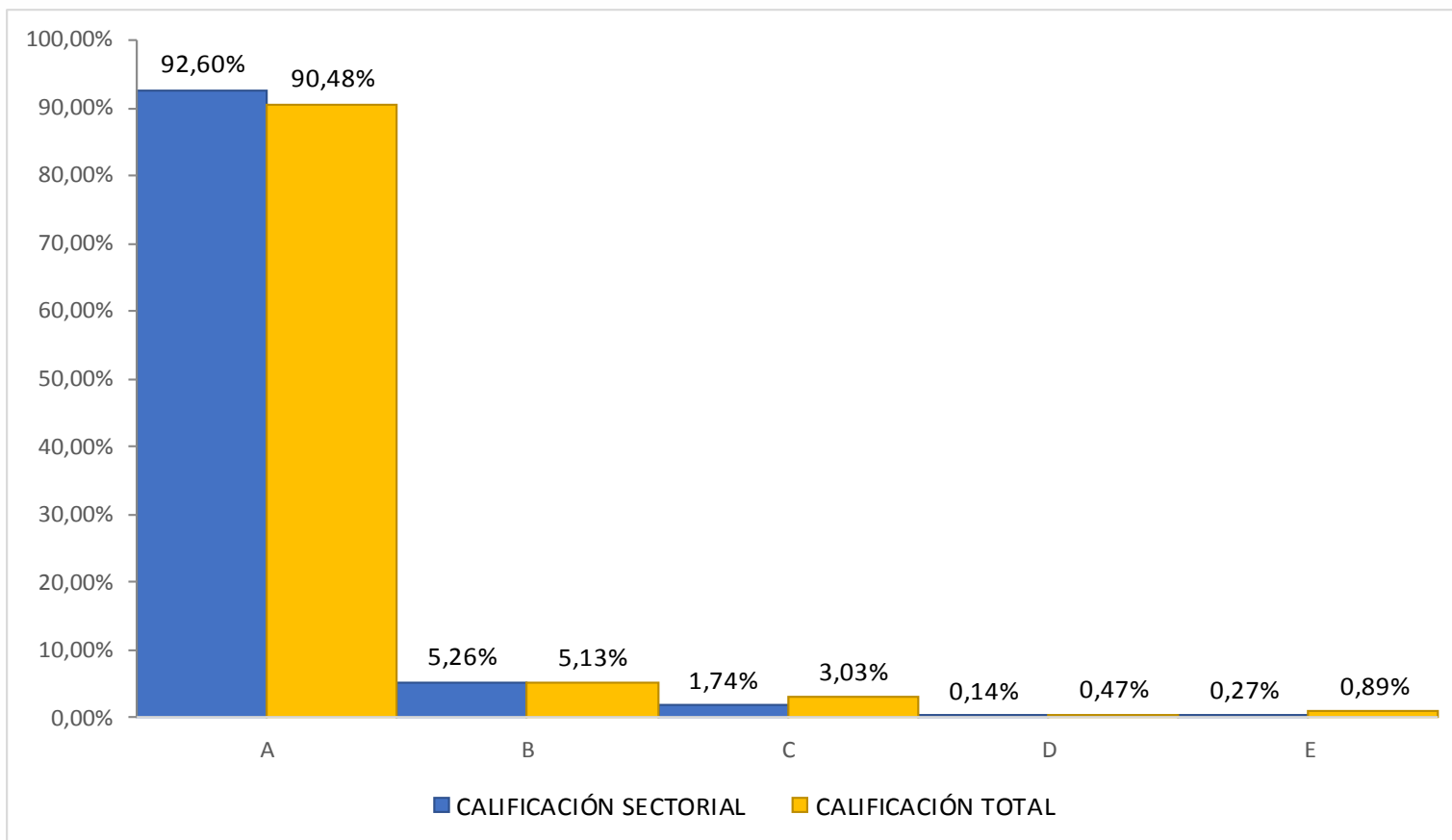

BANCA PRIVADA: EVOLUTIVO DE LA CALIFICACIÓN DE LA CARTERA DEL SUBSECTOR ACUICULTURA

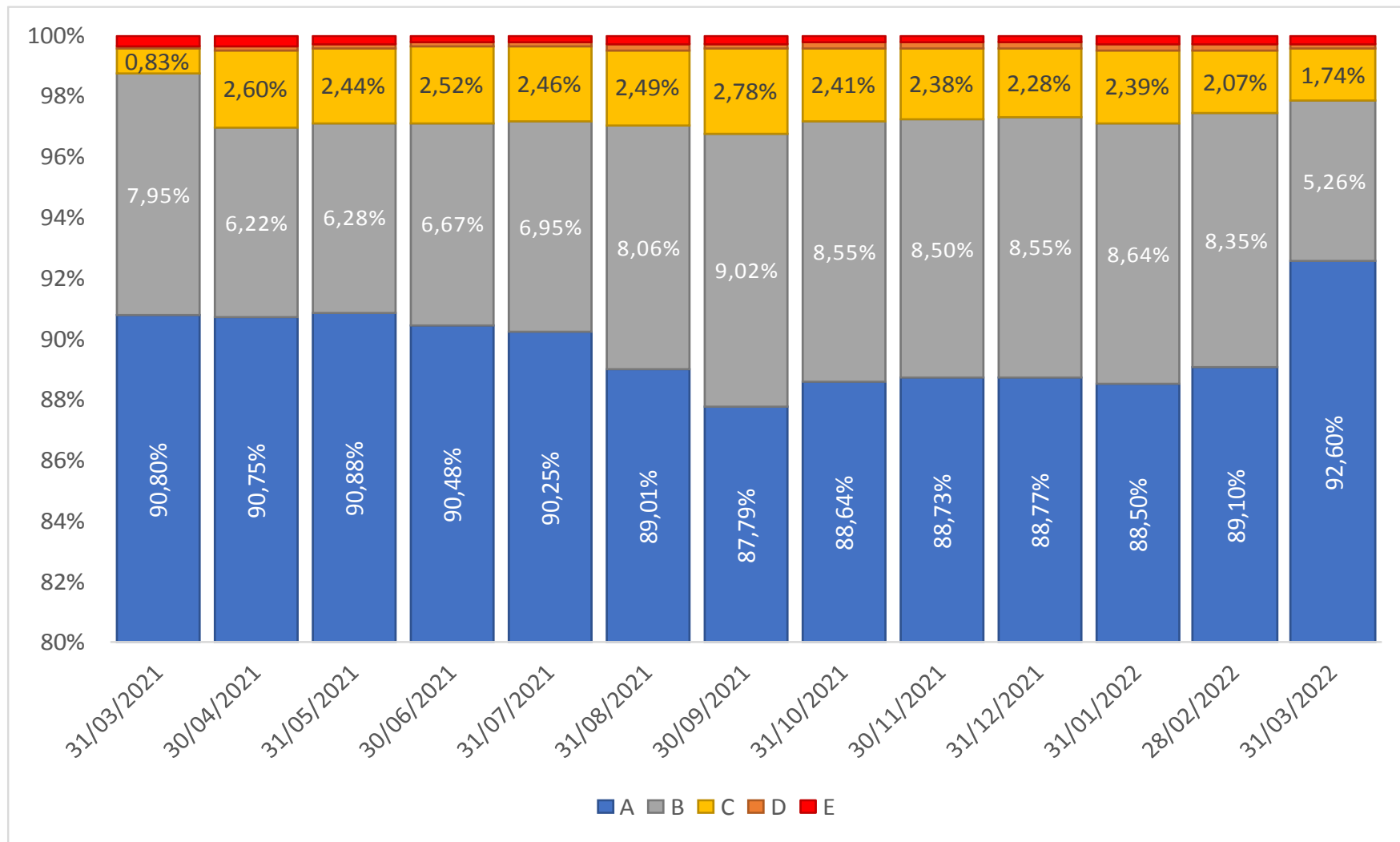

BANCA PRIVADA: SALDO DE LA CARTERA DEL SUBSECTOR ACUICULTURA Y PARTICIPACIÓN POR PROVINCIA

Marzo 2022

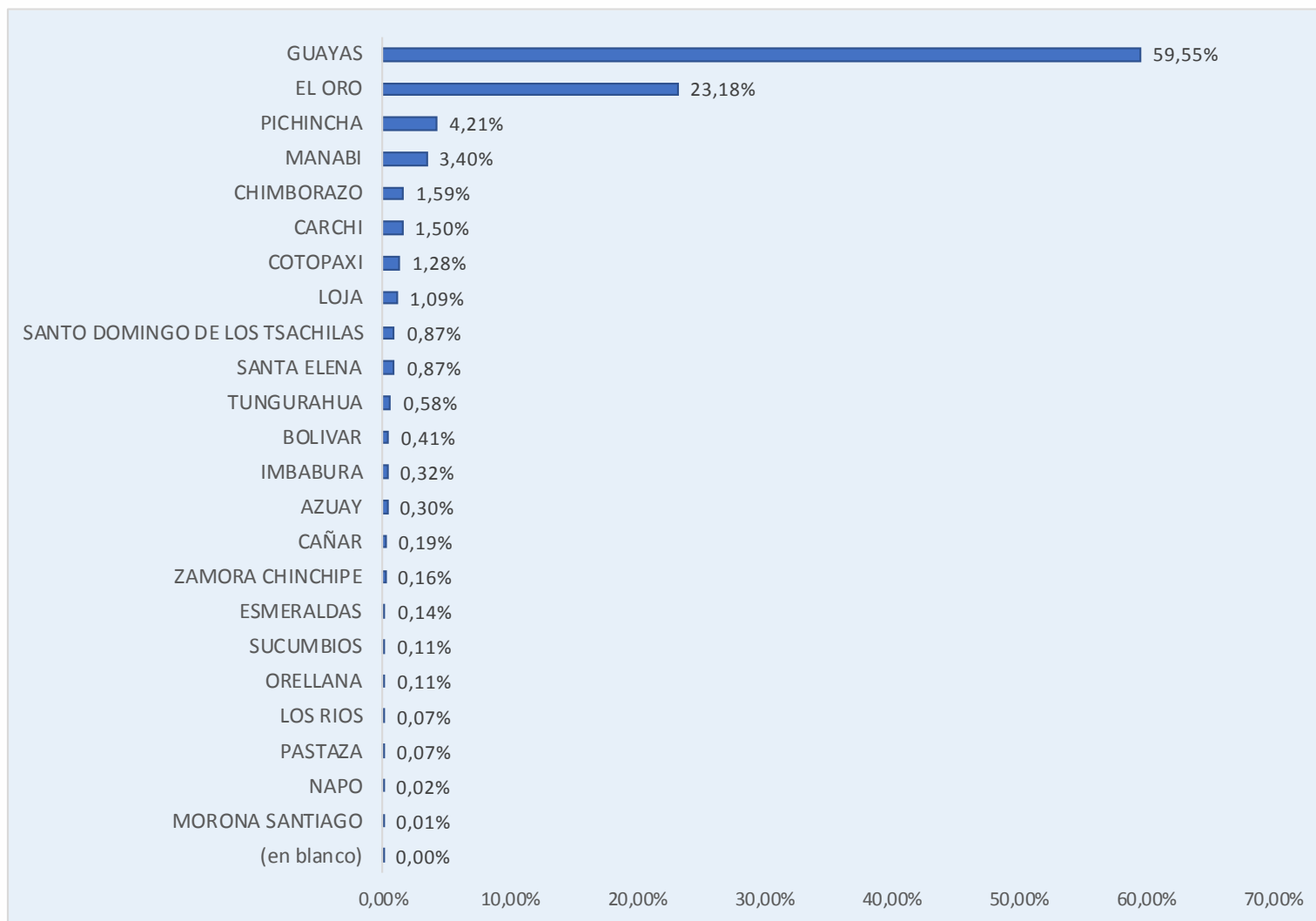

BANCA PRIVADA: SALDO DIFERIDO DE LA CARTERA SECTORIAL Y PARTICIPACIÓN EN LA CARTERA TOTAL DEL SUBSECTOR ACUICULTURA – Millones USD

Fecha	Diferimiento: extraordinario (Resolución 569)		Diferimiento: Codificación Resolución		Cartera transferida a cuentas vencidas > 60 días		Cartera Sectorial
	Millones USD	%	Millones USD	%	Millones USD	%	
mar-21	63,5	11,99%	52,9	9,98%	413,7	78,04%	530,1
abr-21	53,0	10,04%	49,2	9,32%	425,4	80,64%	527,5
may-21	52,1	9,29%	44,1	7,87%	464,4	82,84%	560,6
jun-21	50,4	8,73%	41,7	7,22%	485,0	84,05%	577,1
jul-21	48,6	8,26%	39,7	6,75%	500,7	85,00%	589,0
ago-21	47,7	8,19%	37,3	6,41%	497,0	85,40%	581,9
sep-21	43,9	7,19%	32,3	5,29%	534,3	87,52%	610,4
oct-21	42,9	6,94%	30,4	4,91%	544,6	88,15%	617,8
nov-21	42,2	6,71%	28,8	4,58%	557,7	88,71%	628,6
dic-21	40,9	6,16%	27,4	4,12%	596,0	89,72%	664,3
ene-22	39,6	5,98%	26,0	3,93%	596,1	90,09%	661,7
feb-22	38,2	5,36%	25,0	3,50%	649,6	91,13%	712,9
mar-22	36,6	4,68%	23,1	2,96%	720,7	92,35%	780,4

BANCA PÚBLICA: CARTERA DEL SUBSECTOR ACUICULTURA Y PIB CORRIENTE TOTAL (Millones USD)

ANÁLISIS MACROECONÓMICO

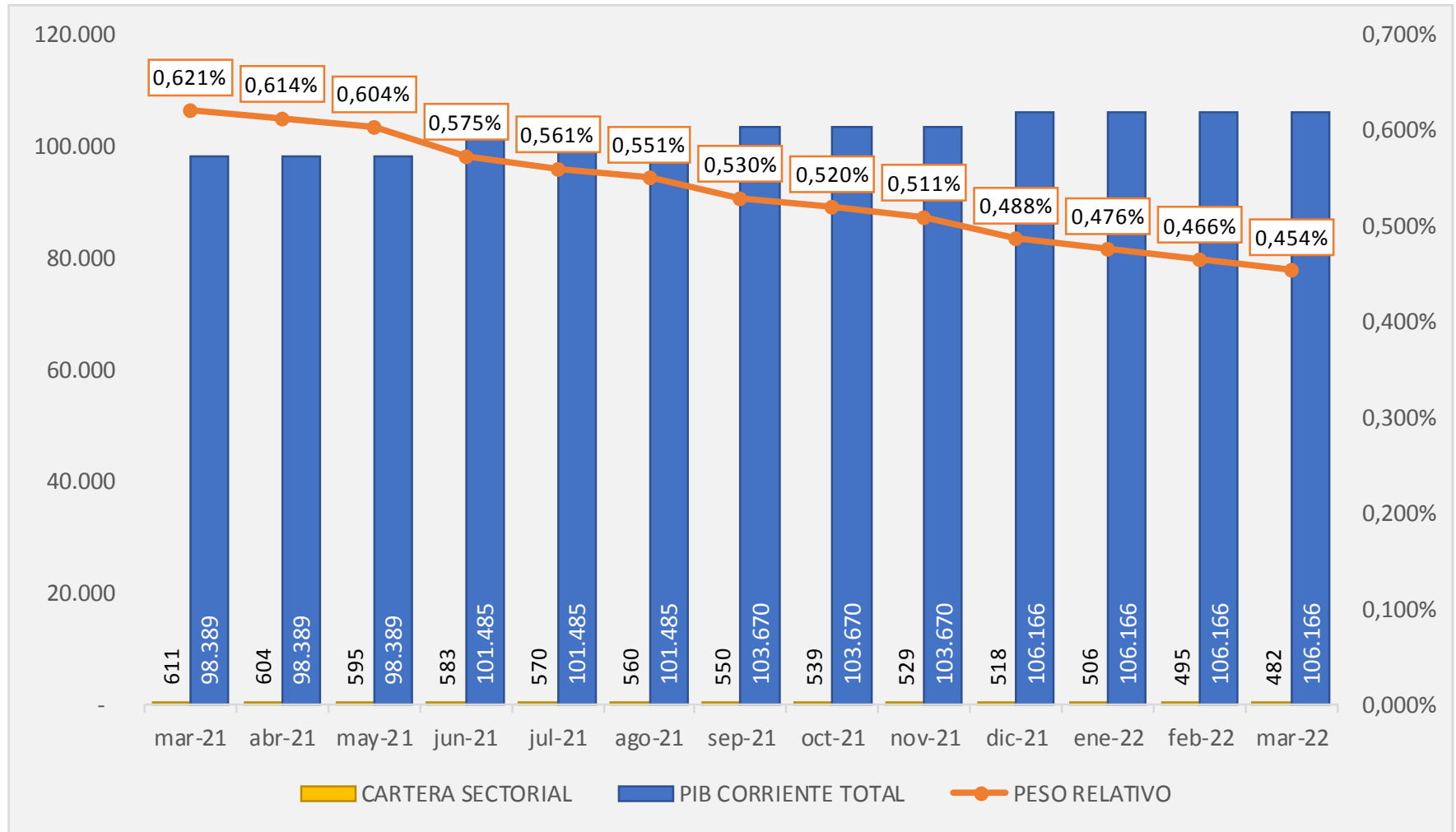

BANCA PÚBLICA: CARTERA DEL SUBSECTOR ACUICULTURA Y PIB CORRIENTE AGRICULTURA (Millones USD)

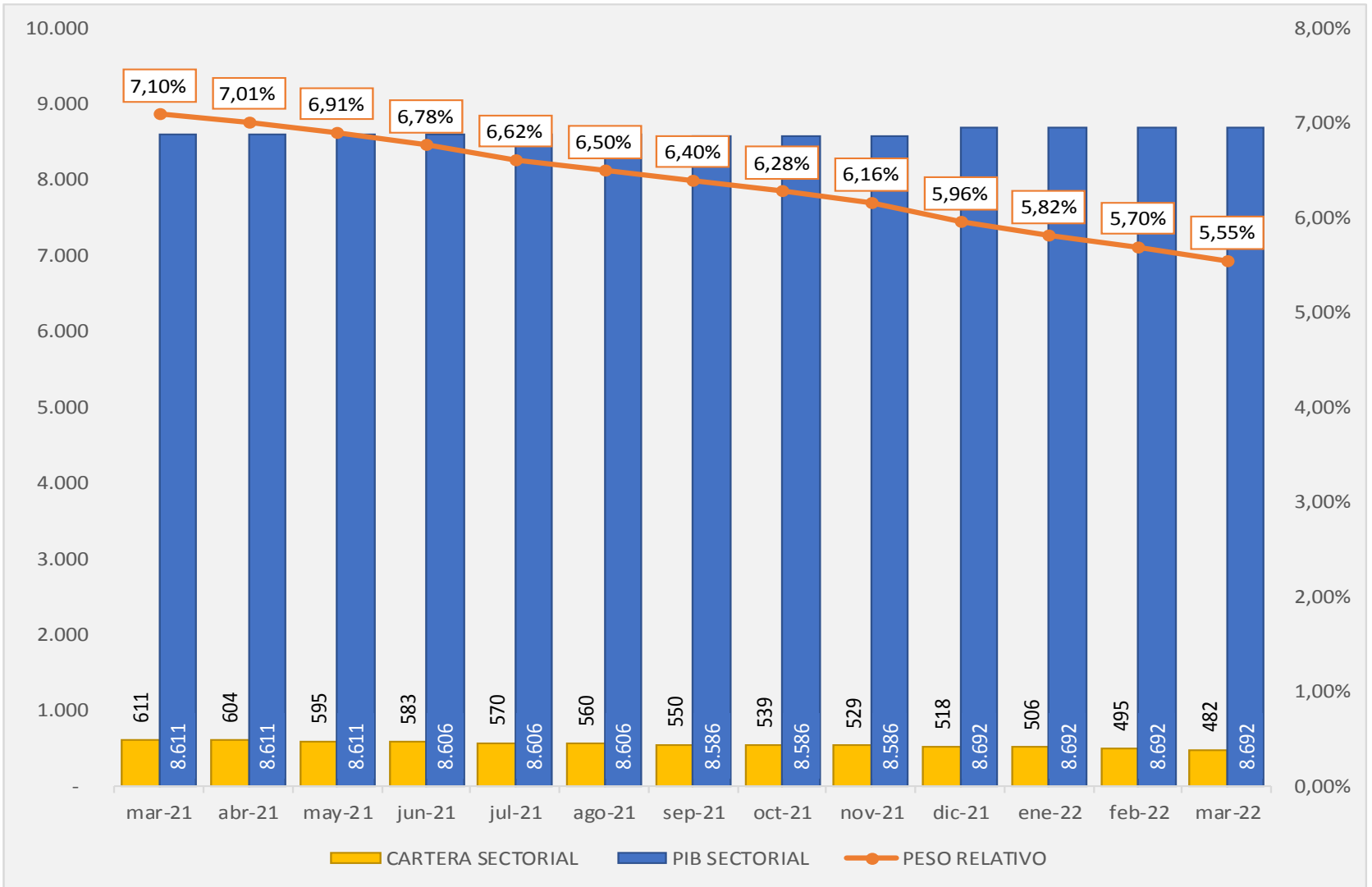

BANCA PÚBLICA: EVOLUCIÓN DEL SALDO DE CARTERA DEL SUBSECTOR ACUICULTURA Y PARTICIPACIÓN EN LA CARTERA TOTAL (En millones USD)

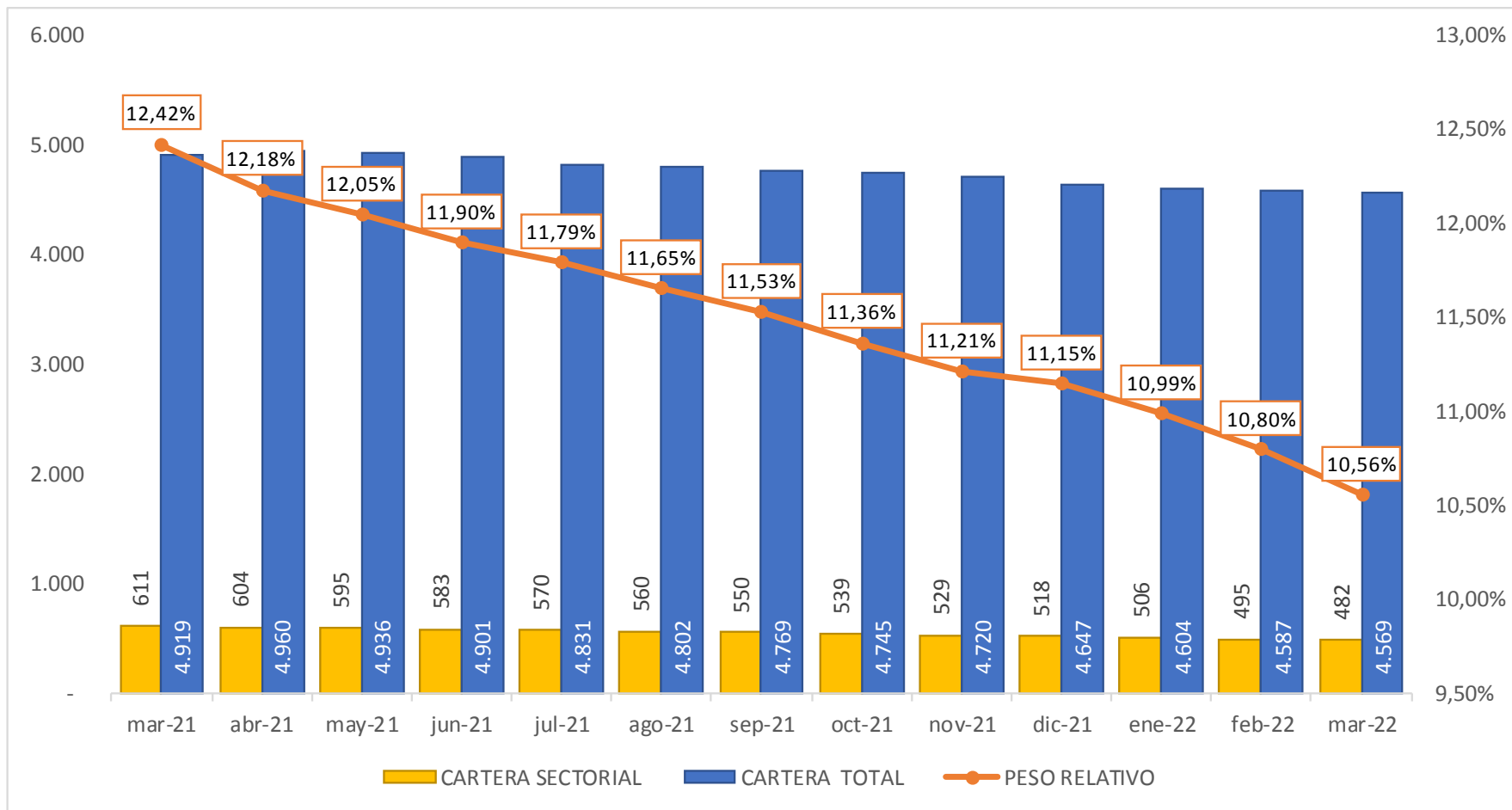

BANCA PÚBLICA: EVOLUCIÓN DE LA MOROSIDAD DE LA CARTERA DEL SUBSECTOR ACUICULTURA

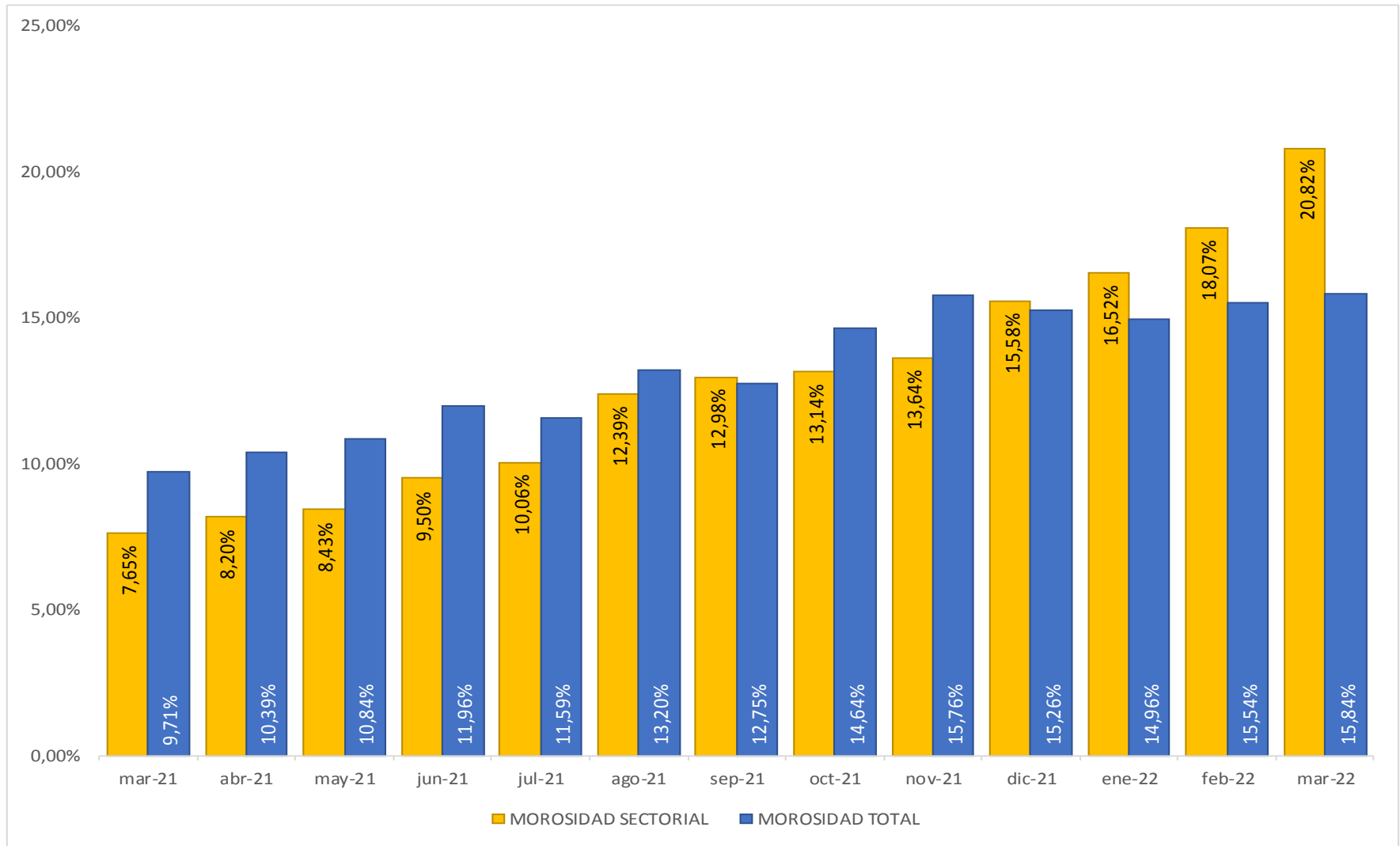

BANCA PÚBLICA: EVOLUCIÓN DE LA COBERTURA DE LA CARTERA DEL SUBSECTOR ACUICULTURA

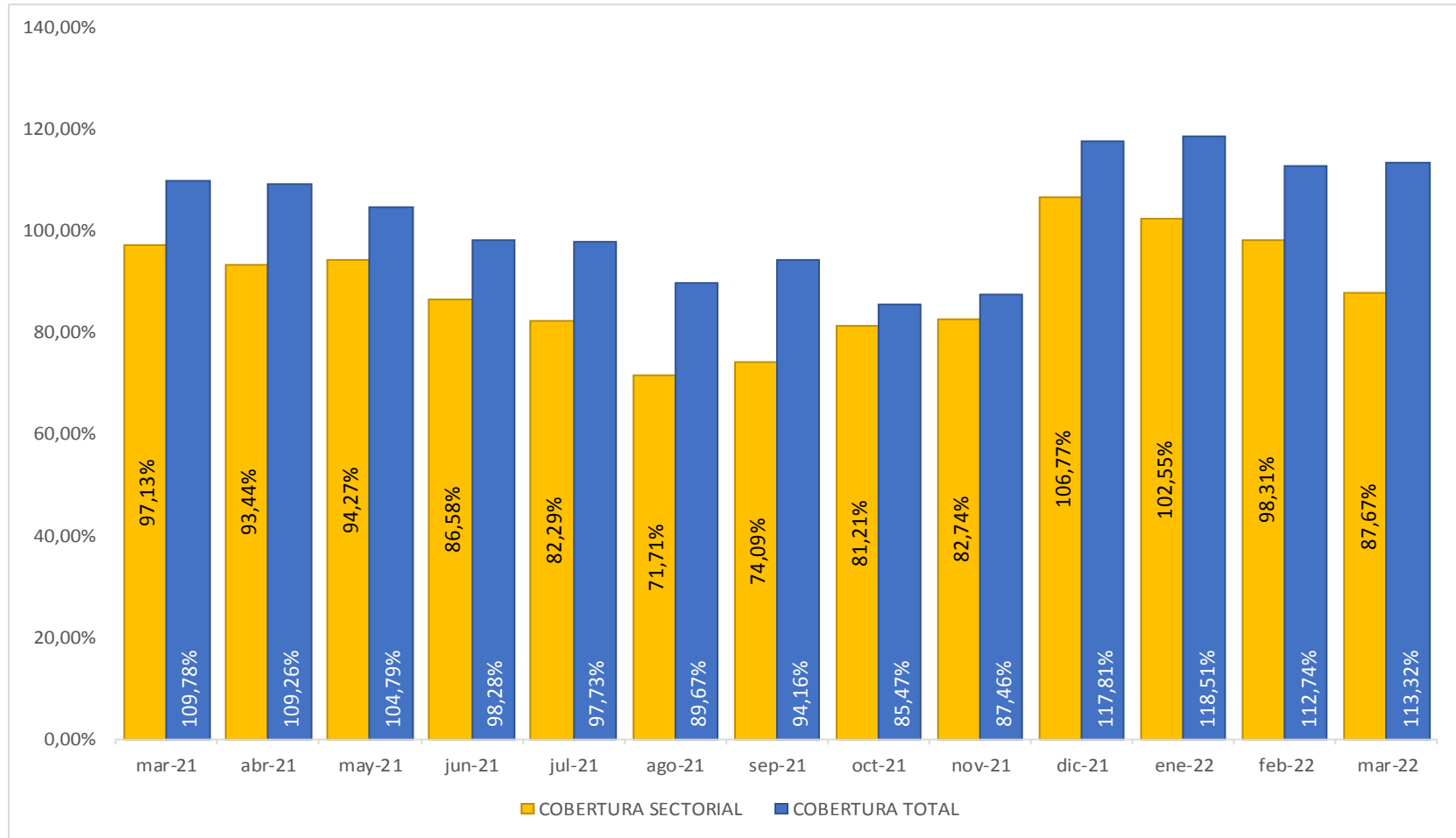

BANCA PÚBLICA: CALIFICACIÓN DE LA CARTERA DEL SUBSECTOR ACUICULTURA

Marzo 2022

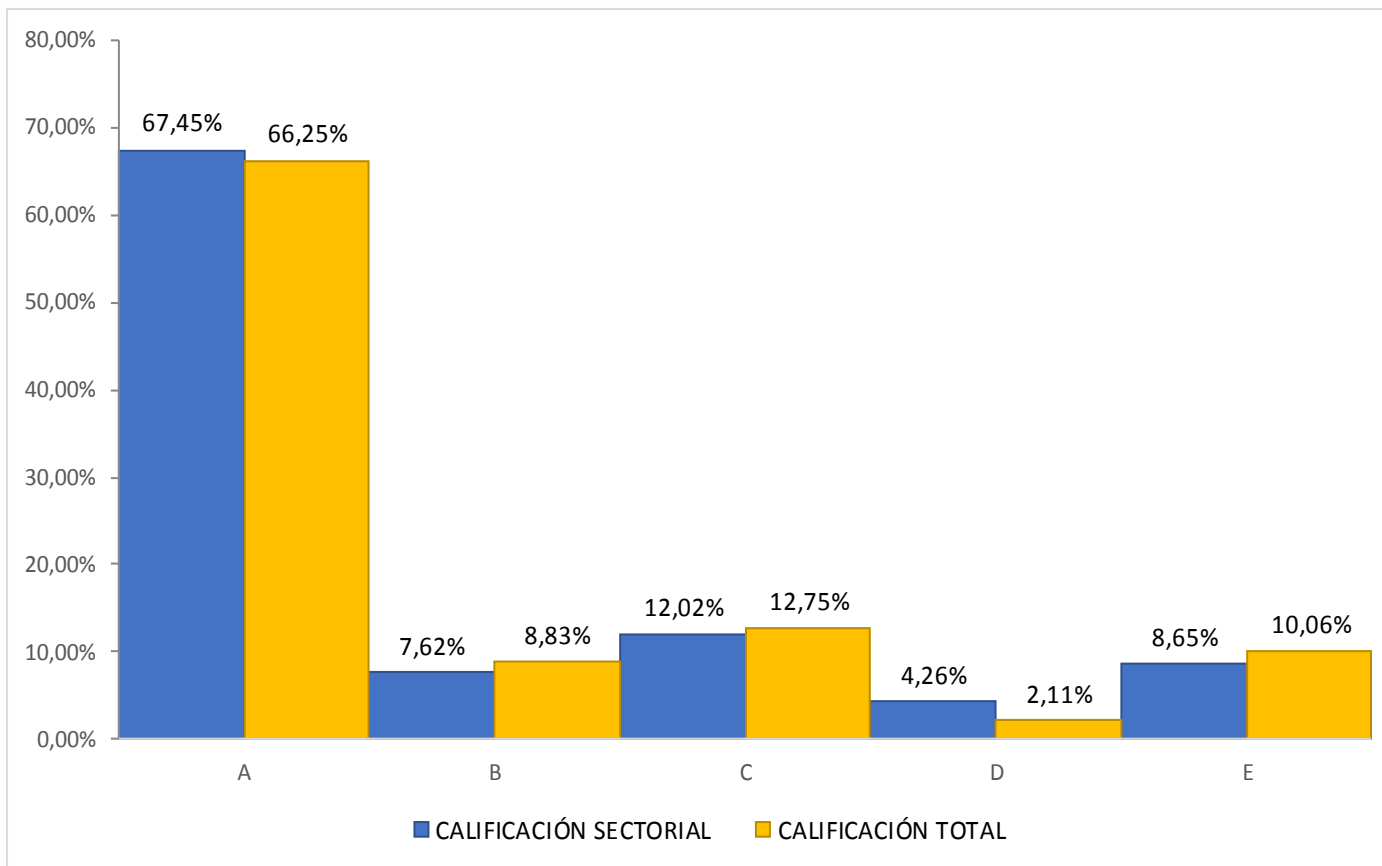

BANCA PÚBLICA: EVOLUCIÓN DE LA CALIFICACIÓN DE LA CARTERA DEL SUBSECTOR ACUICULTURA

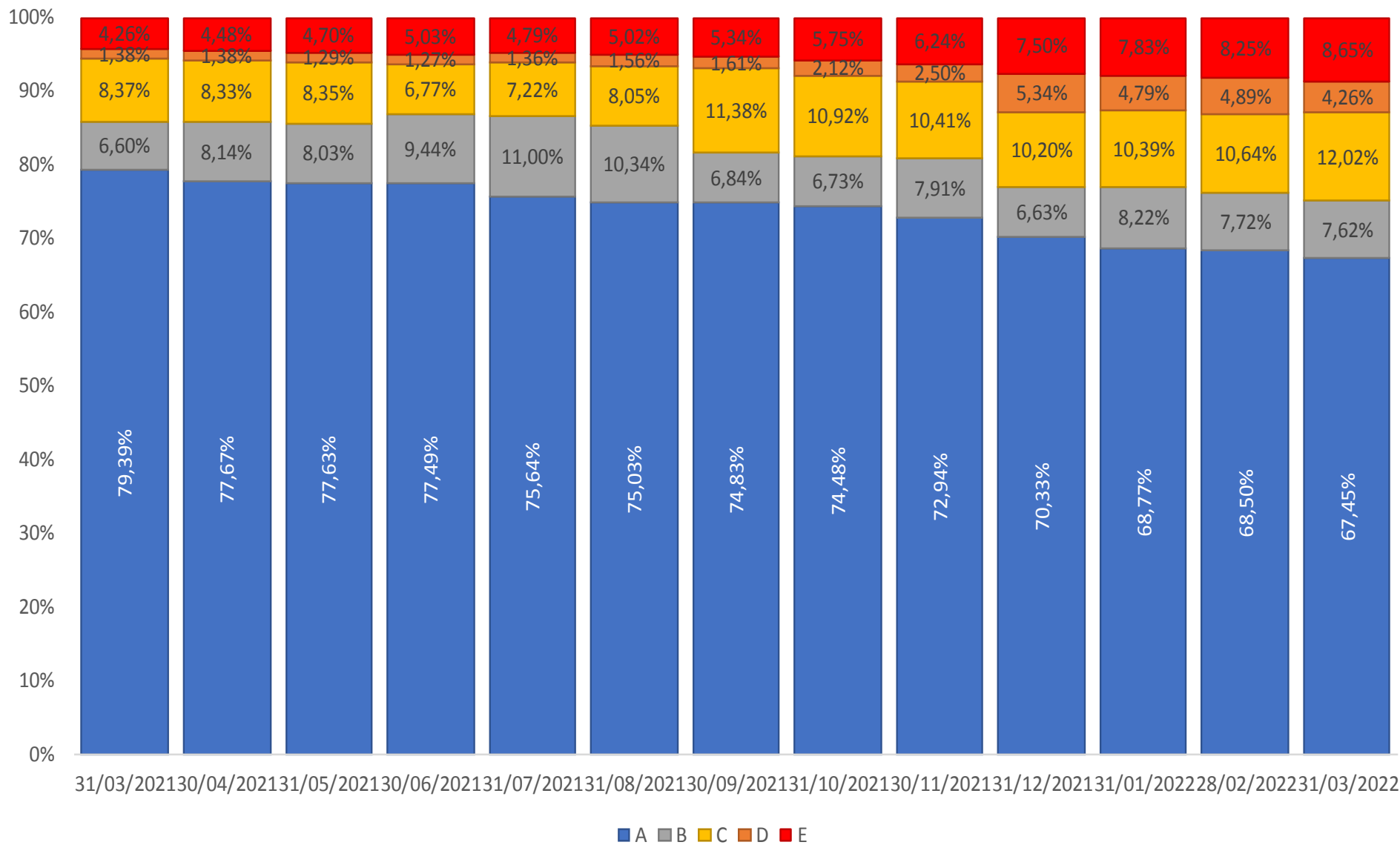

31/03/2021 30/04/2021 31/05/2021 30/06/2021 31/07/2021 31/08/2021 30/09/2021 31/10/2021 30/11/2021 31/12/2021 31/01/2022 28/02/2022 31/03/2022

■ A ■ B ■ C ■ D ■ E

BANCA PÚBLICA: SALDO DE LA CARTERA DEL SUBSECTOR ACUICULTURA Y PARTICIPACIÓN POR PROVINCIA

Marzo 2022

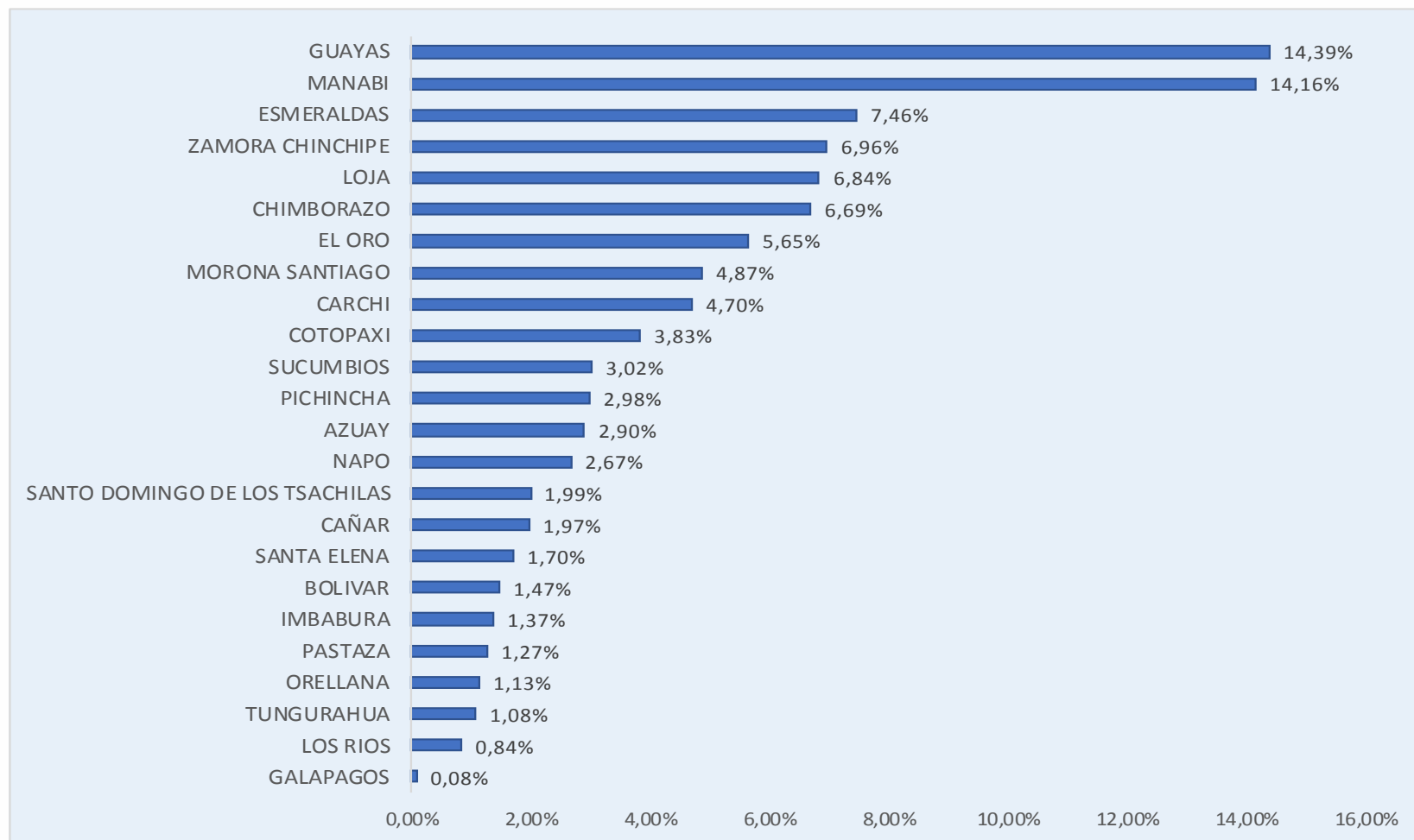

BANCA PÚBLICA: SALDO DIFERIDO DE LA CARTERA SECTORIAL Y PARTICIPACIÓN EN LA CARTERA TOTAL DEL SUBSECTOR ACUICULTURA – Millones USD

Fecha	Diferimiento: extraordinario (Resolución 569)		Diferimiento: Codificación Resolución		Cartera transferida a cuentas vencidas > 60 días		Cartera Sectorial
	Millones USD	%	Millones USD	%	Millones USD	%	
mar-21	40,7	6,66%	272,7	44,62%	297,7	48,72%	611,1
abr-21	39,7	6,57%	265,1	43,88%	299,3	49,55%	604,0
may-21	38,5	6,47%	254,5	42,79%	301,7	50,73%	594,6
jun-21	37,7	6,46%	244,8	41,98%	300,6	51,56%	583,1
jul-21	36,8	6,45%	238,5	41,87%	294,4	51,68%	569,6
ago-21	35,8	6,41%	234,4	41,88%	289,4	51,71%	559,6
sep-21	34,8	6,33%	229,6	41,75%	285,5	51,92%	549,9
oct-21	33,7	6,25%	223,9	41,53%	281,6	52,22%	539,2
nov-21	32,6	6,17%	218,3	41,24%	278,4	52,59%	529,3
dic-21	31,9	6,15%	212,5	41,03%	273,6	52,82%	517,9
ene-22	31,3	6,19%	209,2	41,36%	265,3	52,46%	505,8
feb-22	30,8	6,23%	206,1	41,61%	258,3	52,16%	495,2
mar-22	30,1	6,24%	201,2	41,73%	250,9	52,03%	482,2